



Explora el Parc

Turisme familiar al Parc Natural de l'Alt Pirineu



Parc Natural de l'Alt Pirineu

Butlletí informatiu nº3 Octubre 2020

L'**Explora el Parc** és el programa de turisme familiar del Parc Natural de l'Alt Pirineu.

Amb el **passaport** en mà podràs anar sumant segells per tot el territori, per llocs que no coneixes i d'altres que redescobriràs.

Amb aquest butlletí no et perdràs cap de les propostes d'excursions, activitats i experiències que pots fer amb el teu passaport en tot el Parc, pel teu compte o amb els col.laboradors de l'Explora el Parc (equipaments, productores locals i empreses del territori).

Esperem que us sigui útil. Benvingudes/ts a Explora el Parc!



 **exploraelparc**

 **exploraelparc**

 <https://www.youtube.com/channel/UCT-zjEKR6Ik71bB26znFa3w>



www.exploraelparc.cat
exploraelparc@gmail.com

Idea original: Aixortà, Nèqua i Sysmap
Redacció: Carme Iranzo
Disseny: Anna Pou

Formatges del Pirineu per als exploradors/es

Explorar el Parc Natural de l'Alt Pirineu és també tastar els productes que es fan en el seu territori, amb la llet del bestiar que hi pastura pels prats i muntanyes. És per això que tastant i consumint els formatges del Pallars també estàs coneixent el Parc i donant suport a les persones que hi viuen i el custodien cada dia. Visita les formatgeries del Parc, segur que aprens moltes coses, coneixeràs qui hi ha darrera de cada formatge i com es fa, i a més...aconseguiràs un segell!



Casa Mateu. Formatges i iogurts fets a la Vall d'Assua (Surp)

Peça d'Altron. Formatges fets a la Vall d'Assua (Altron)

Formatgeria Montsent de Pallars (Rialp)

Formatges del Tros de Sort (Sort)

Formatgeria Girola de cabra pirinenca (València d'Àneu)



Avui parlem amb...la Riu i l'Assua

Com has conegut Explora el Parc?

(A) Pels meus pares, m'ho van dir i vam anar a pel passaport.
(R) En l'oficina de la seu del Parc natural. Em van explicar què era el passaport i com funcionava.

Què t'agrada més d'explora el parc?

(A) El moment de segellar, és molt emocionant!, i així les excursions es fan molt més divertides.
(R) Que em donaran un premi per caminar.

Recordes algun mirador o alguna ruta que t'haja agradat especialment?

(A) Sí, em va agradar molt visitar la cascada del bosc del gerdar, i després anar al refugi on em van segellar.
(R) El que em xifla més és el mirador de les banderes a Llavorsí (mirador de Burganàs). Perquè té vistes boniques sobre el poble i pots veure els cotxes a la carretera. Ara és pot fer una ruta circular que passa per dos ponts de fusta.

Has aconseguit alguna recompensa?

(A) Sí, totes, la gorra, la samarreta...i ara em falta anar al parc Pirineus Aventura
(R) No, però d'aquí poc em donen la primera.

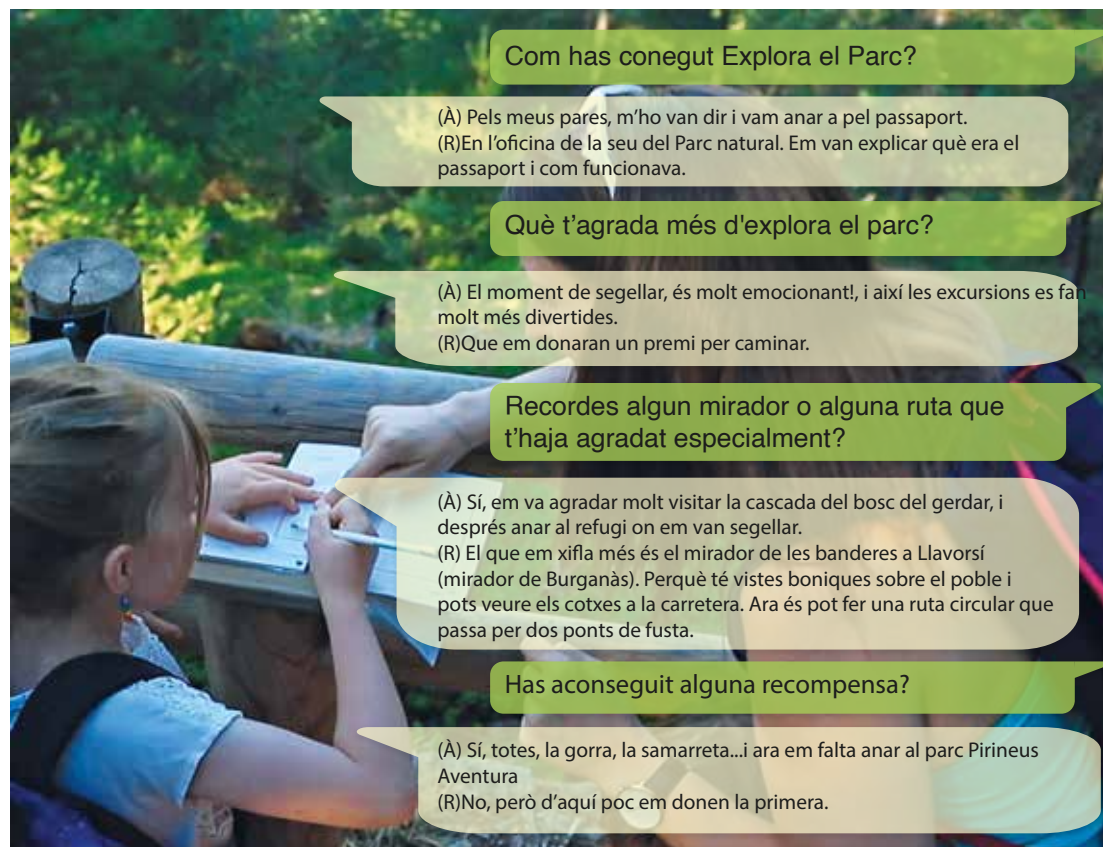

Parc Natural de l'Alt Pirineu



Generalitat de Catalunya
Departament de Territori i Sostenibilitat



Fons Europeu Agrícola de Desenvolupament Rural:
Europa inverteix en les zones rurals

Aquest butlletí s'ha realitzat amb un ajut de la Convocatòria 2020 de subvencions als espais naturals de Catalunya, als hàbitats i espècies, en el marc del Programa de desenvolupament rural de Catalunya 2014-2020

Punts per segellar el passaport

- M** Miradors
- E** Equipaments
- F** Fires i esdeveniments
- A** Artesans i productors
- R** Refugis

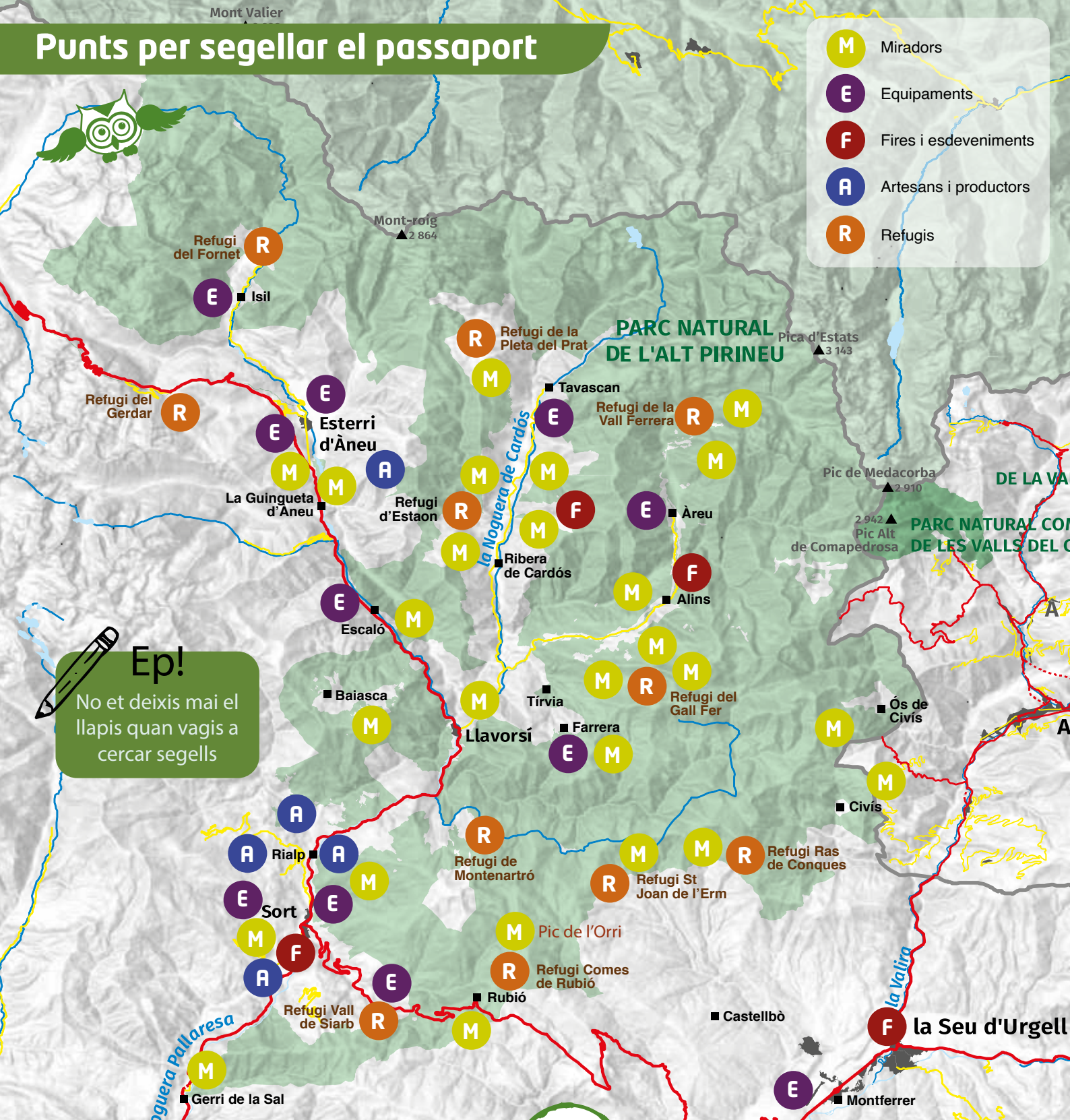

Ep!
No et deixis mai el llapis quan vagis a cercar segells



Recompenses

Cerca segells, hi ha diferents premis a mida que omplis les caselles

- 10 →
- 20 →
- 30 →
- 40 →
- 50 →

- una gorra i un punt de llibre
- pots escollir entre la bossa de roba del Parc o un embolcall d'entrepà reutilitzable (boc'n'roll) i un joc de pòsters
- una samarreta i un quadern il·lustrat
- pots escollir escollir entre el Joc Aprèn (fins a esgotar existències) o la guia de flora i fauna del Parc
- Circuit pel bosc vertical de Parc Pirineu Aventura a La Guingueta d'Àneu

